

ともに育とう！PTA

～子ども、保護者、教員、みんなでさまざまな活動を通して成長していこう～



夏休み中に実施した「クリーンキャンペーン」「親子そうじ」に多数のご参加をいただき、ありがとうございました。2学期もPTA活動にご協力お願いいたします。

9月9日(木)、第4回実行委員会が行われました。



各部からの報告

文化部

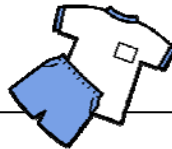

- ◇9月21日(火)親子音楽鑑賞会に133名の申し込みがありました。ありがとうございました。
- ◇秋の歴史散策を11月30日(火)に予定しています。
大学構内の吉備真備塚からボランティアガイドさんとともに元興寺まで散策する予定です。後日ご案内いたします。

生活安全部



- ◇安全マップのフィルムを張り替えました。
- ◇9月2日(木)警察による教職員の防犯訓練に参加させていただきました。
- ◇11月2日(火)警察の方による子ども安全指導をして頂きます。
1年生～3年生・19クラス・・・被害防止 4年生～6年生・・・被害防止、非行防止
是非、保護者の方もご参加下さい。詳細は後日配付します。

広報部



- ◇『夢きりり』2学期号は12月16日(木)に発行する予定です。
2学期の行事をはじめ、興味を持っていただけるような内容を掲載したいと思っております。

役員会からの報告

◆PTA研究会 11月20日(土)

「高垣忠一郎氏(立命館大学教授・臨床心理士)による講演会」

日程(予定)

8:40~ 9:20 授業

9:25~10:05 授業参観

10:20~12:00 講演と質疑・感想発表

◆三附属PTA役員会

9月 3日(金) 於:附属小学校

長友学長先生から、保護者の方に次のようなお話がありました。

「政府の財政運営戦略に基づく予算編成で、平成23年度より国立大学への運営交付金が大幅に削減される可能性が出てきています。奈良教育大学の場合、10%削減となれば、年間2億6千万円減額となり、本学の教育・研究活動などに多大な影響を与えることとなります。このため、全国の国立大学が動いている中、本学も奈良県選出の国会議員への状況説明と運営交付金の大幅削減回避に向けての要請活動等、できる限りのことをやっています。厳しい状況ではありますが、附属学校園を含む教育のことは一番に考えていきたいと思っていますので、保護者の皆さまにもご理解いただきたいです。」

今後、この件について、大学や先生方からお話があれば、保護者の皆さんにお知らせいたします。

◆近畿国立大学附属学校連盟(近附連)会長会 8月29日(日) 於:滋賀県大津市

ご参加、ありがとうございました

◆クリーンキャンペーン 7月21日(水)13:30~15:30

◆親子そうじ 8月28日(土) 9:00~11:00

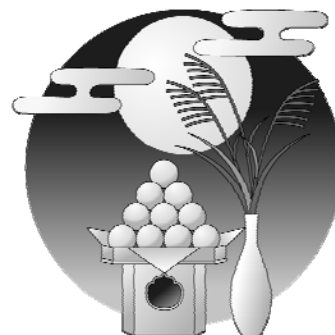

教職員からの報告

今年は、9月に入っても暑さが続いています。子どもたちは、元気に2学期のスタートをきっています。教育実習も始まっています。教生先生はもちろん、子どもたちにとって意味あるものになればと思います。

さて、2学期は、1年の中でも、最も子どもが成長する学期です。子ども(人間)の発達・成長のすじ道には節(子どもの成長の変わり目)があるといわれます。1年間の中で、その節の時期が2学期にあたるのだと思います。そこでは、保護者や教員が、子どもの成長をどう見守っていくかも問われています。引き続き、子どものために、保護者と教員とで協力していきましょう。



保健委員会からの報告

◇ 9月7日(火)第4回保健委員会

- ・ 焼ビーフンの試食をしました。
- ・ 水道水、プールの水質検査をしました。異常なしでした。

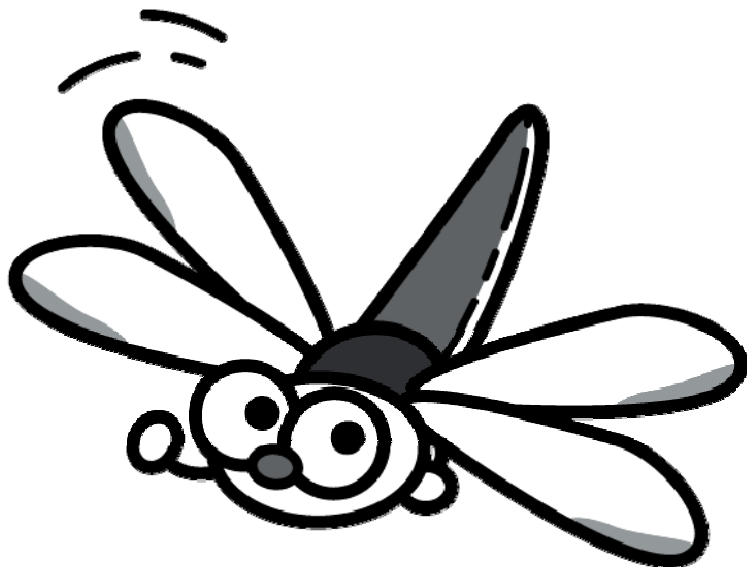

たかまどの会

- ◇7月24日 親子プール
93名の参加がありました。
- ◇たかまどの会へ新たに3名の
加入がありました。



ベルマーク活動

日頃よりベルマーク活動にご協力頂きありがとうございます。

夏休みだったこともあり、集計作業をするほどベルマークが集まっていません。申し訳ありませんが、今年度中に何か商品に交換したいと思しますので、お手元にベルマークやインクカートリッジがある方は、早急にお出し下さい。



ボランティア掃除

日 時:10月29日(金)
13:30~14:30

集合場所: 2F 応接室

たくさんの方のご参加
お待ちしております。

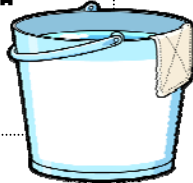

コーラス部

今月の活動はありません。

